האות C הכשרונית

ארץ המופלים

C

דניאל אברהקו

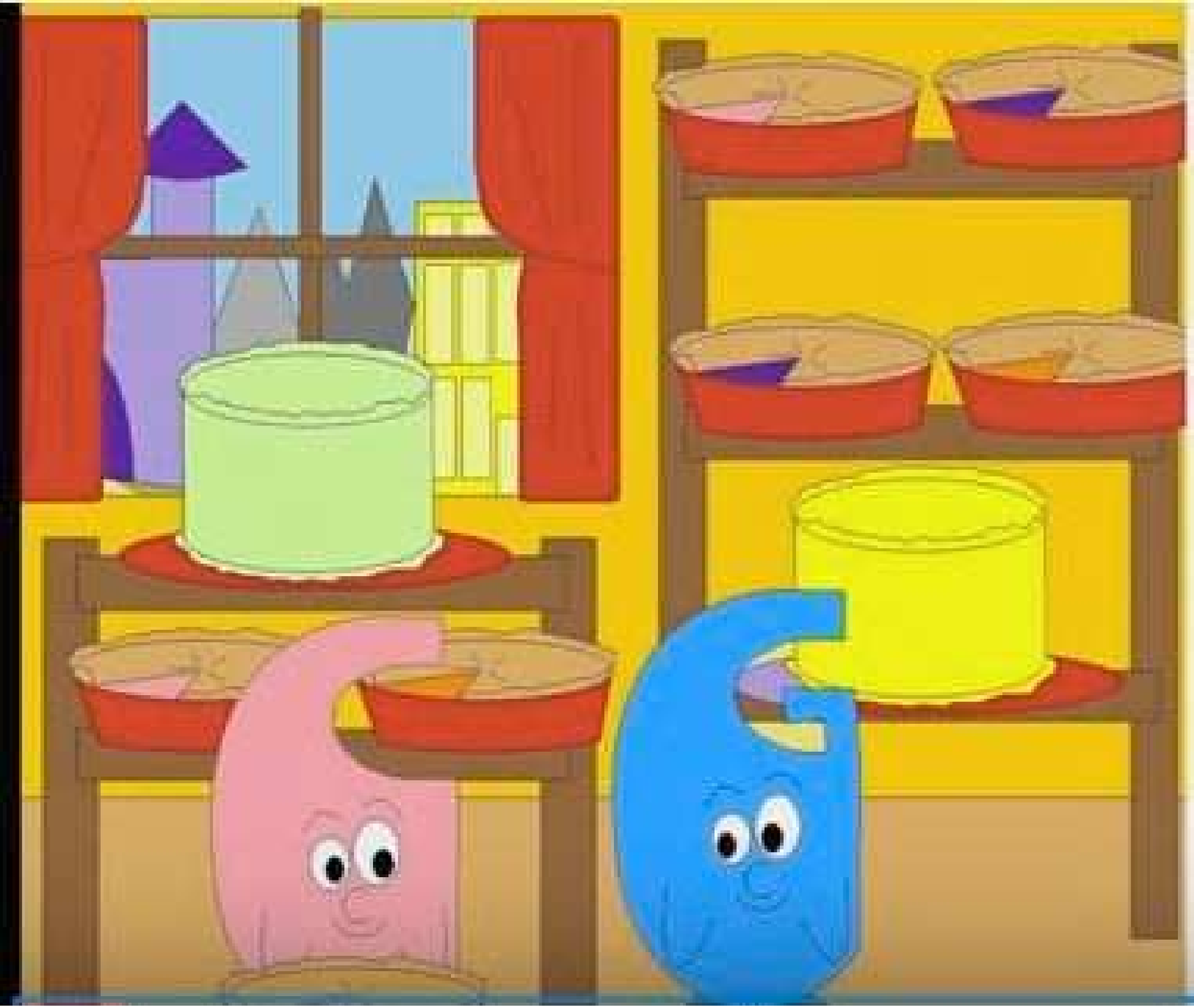

האות C חיה בארץ המילים.

היא הייתה האופה הטובה ביותר

שחיה אי-פעם.

כולם אהבו את העוגות

והפשטידות שהיא עשתה.

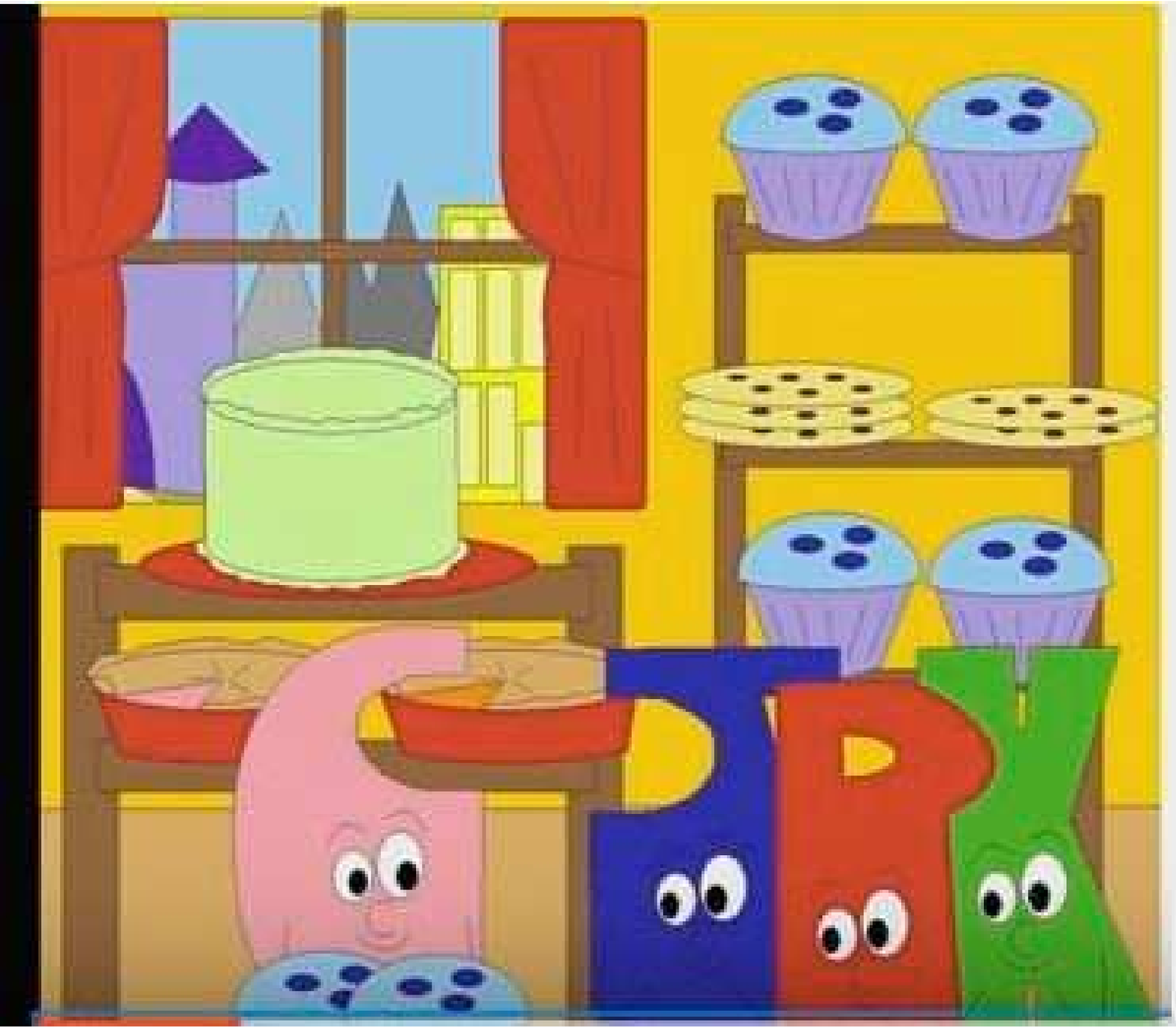

מדי בוקר תור ארוך עמד לפני המאפייה שלה וחיכה ללחמניות. העוגיות שאפתה היו כל כך טובות שבארצות אחדות שמשו במקום מטבעות.
הפשטידות היו כל כך טעימות שאותיות אחדות ממש התעלפו כשטעמו אותן.

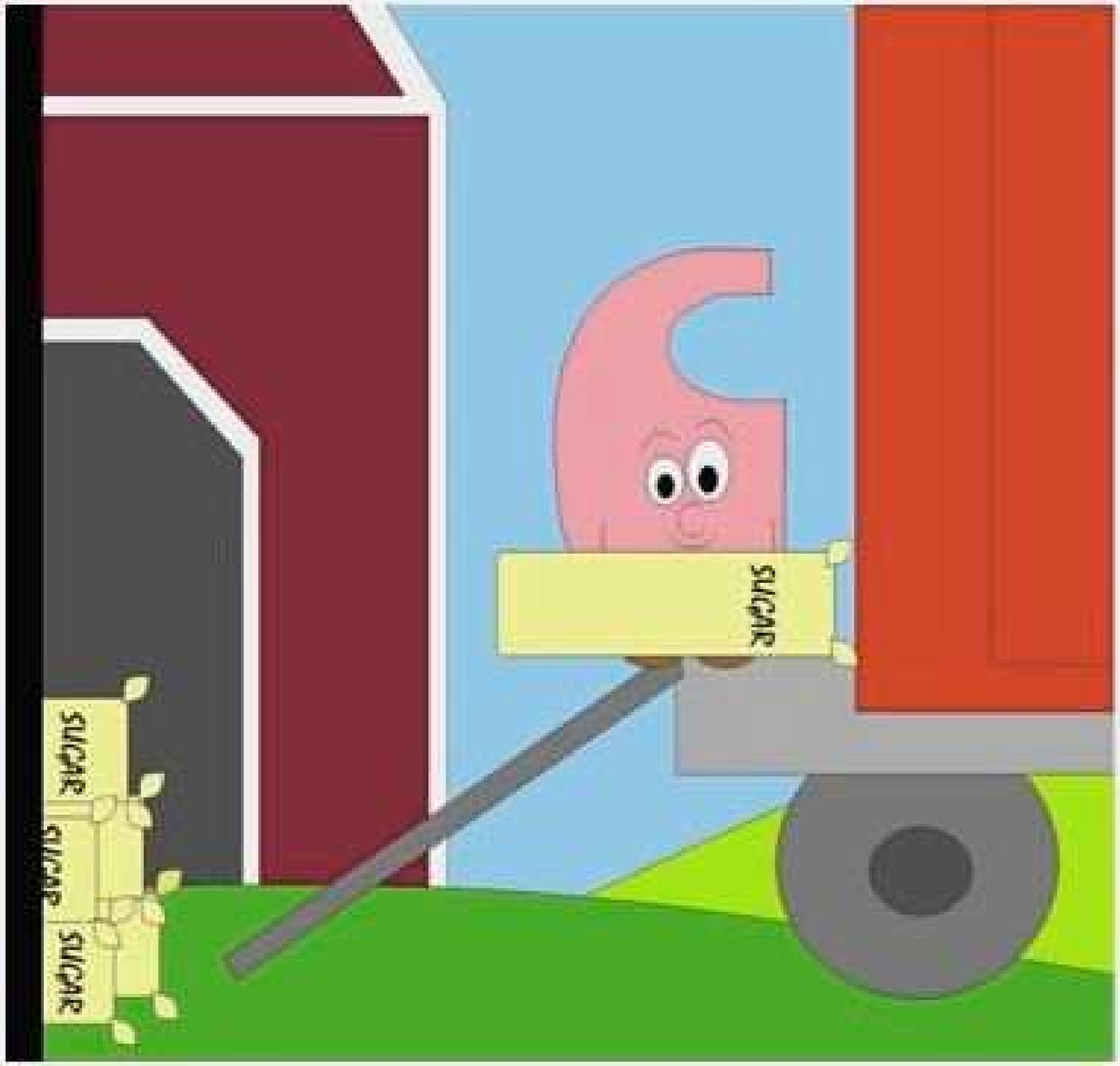

יום אחד הוזמנה אצלה עוגה גדולה ביותר לחתונה מפוארת.
האופות האחרות שאלו האם יוכלו לעזור, אך היא לא הסכימה.
"אני חייבת לעשות זאת לבדי, כי אני הטובה ביותר."

היא עבדה במשך יום ולילה בהכנת העוגה הזו.
למאפיה שלה הובאה משאית גדולה של קמח.
היא קנתה שקים שלמים של סוכר.

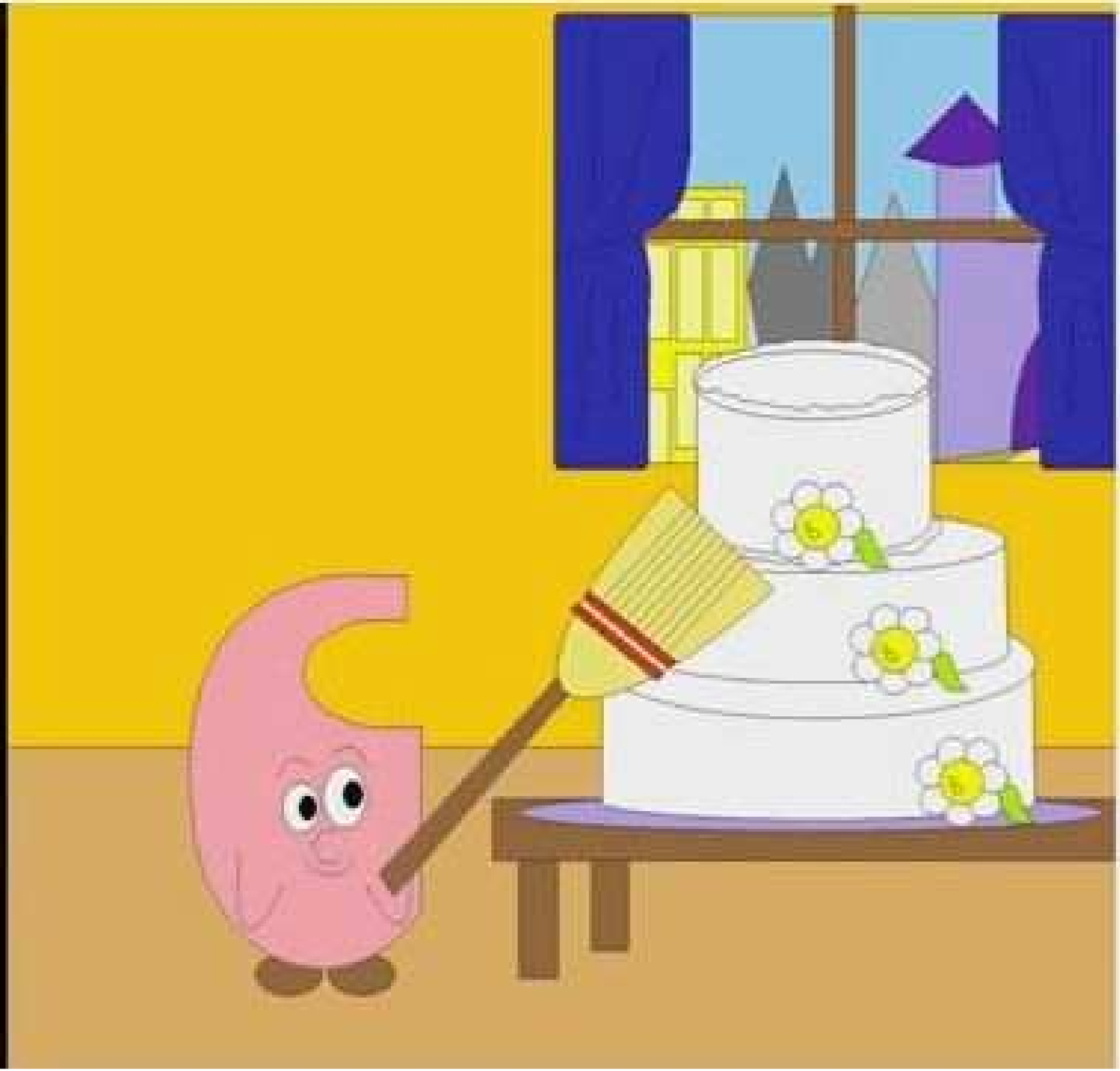

כדי לצפות את העוגה בזיגוג
היא נאלצה להשתמש במטאטא.

האופות האחרות שאלו האם
יוכלו לעזור, אך היא שוב לא
הסכימה.
"לא, זו עוגה שלי ורק אני יכולה
לזגג אותה."

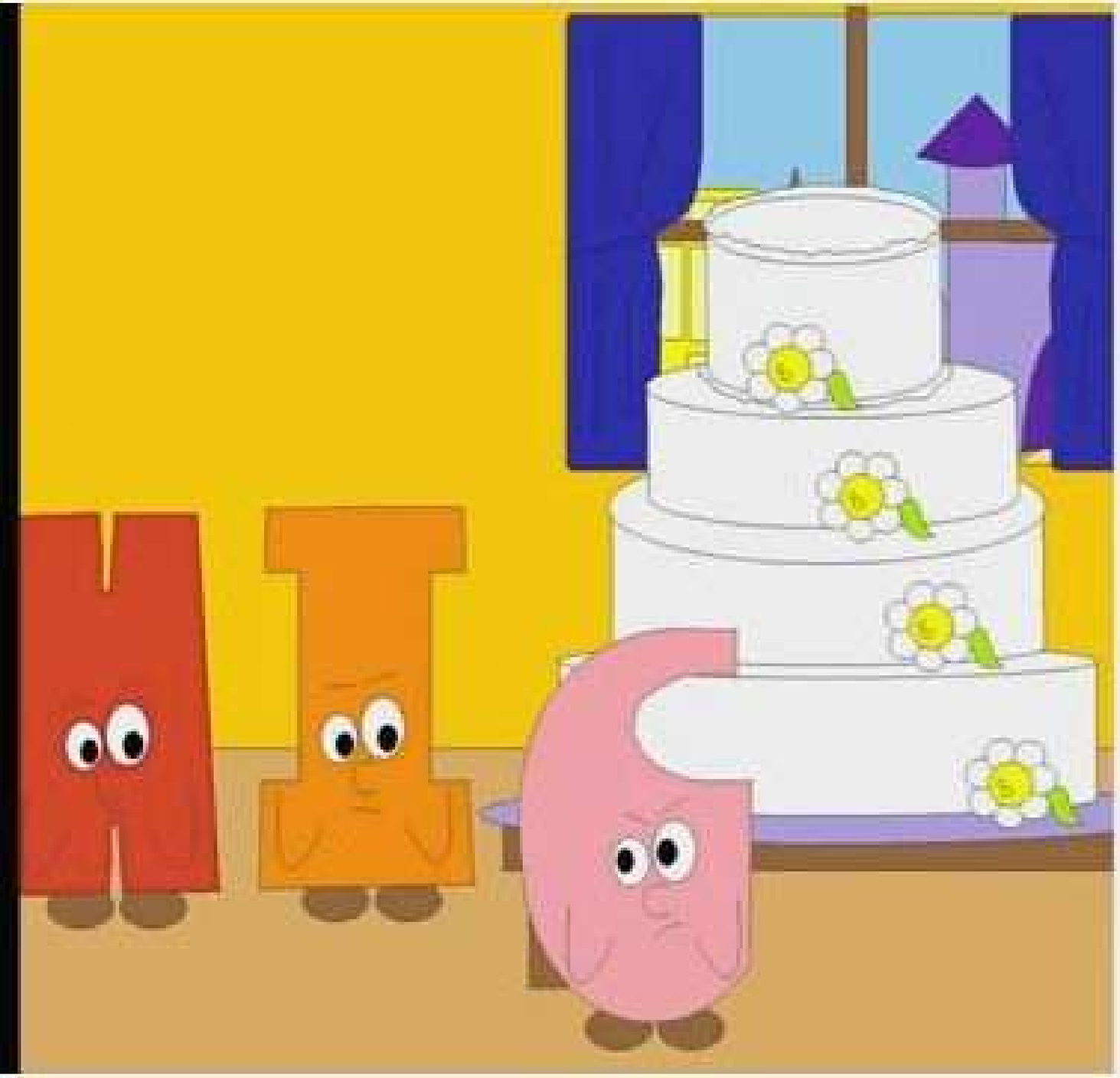

ביום החתונה היא הוציאה את
העוגה כדי לשים אותה על עגלה,
ולהביא לטכס.

האופות האחרות הציעו לה עזרה,
אך היא שוב לא הסכימה.
"אינני בוטחת באף אחד אחר."
אמרה.

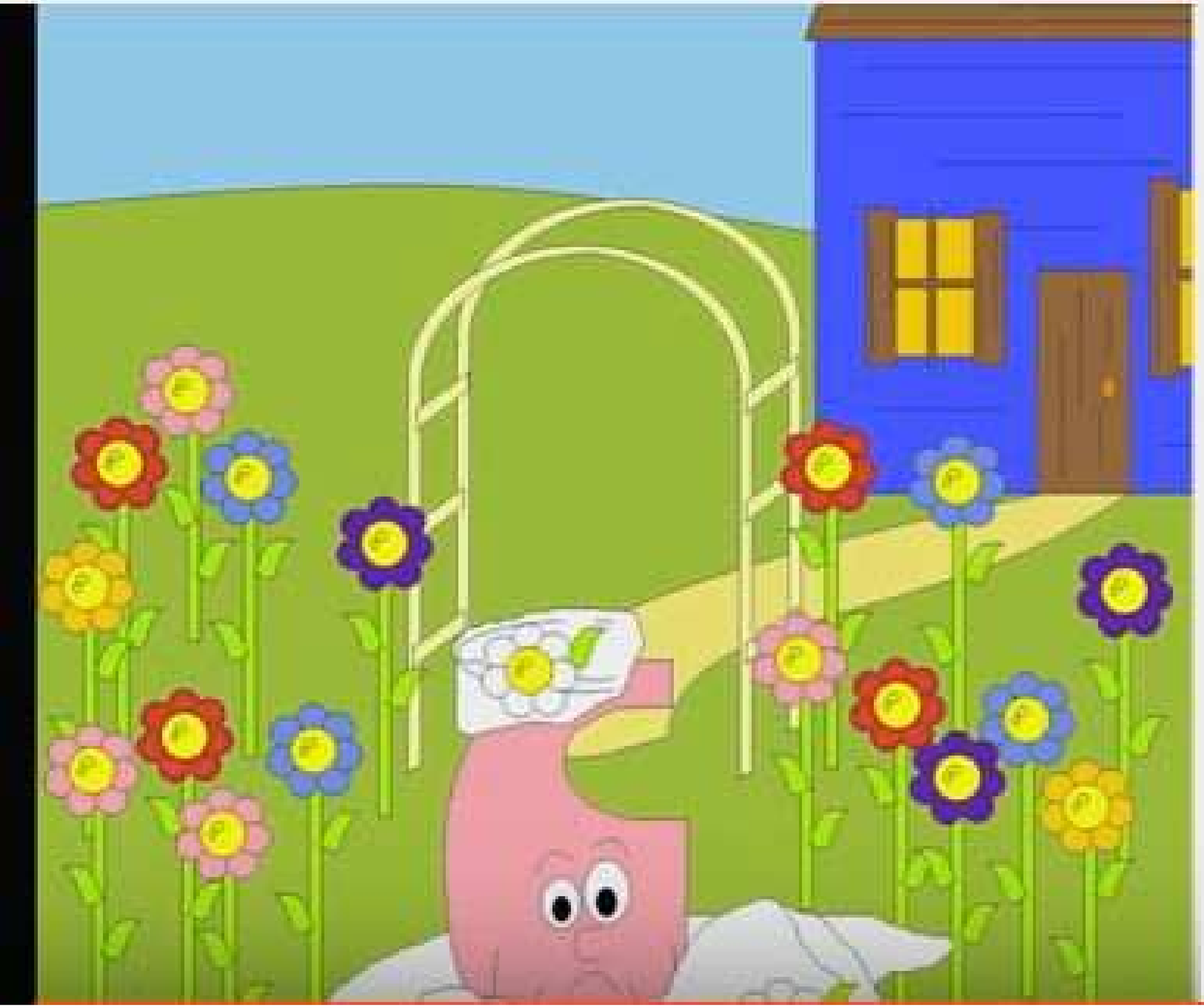

אך העוגה הייתה כל כך גדולה
שהיא לא יכלה לשאת אותה.
היא לא הצליחה להחזיק אותה.
העוגה נפלה בדרך והתפרקה
לחתיכות.

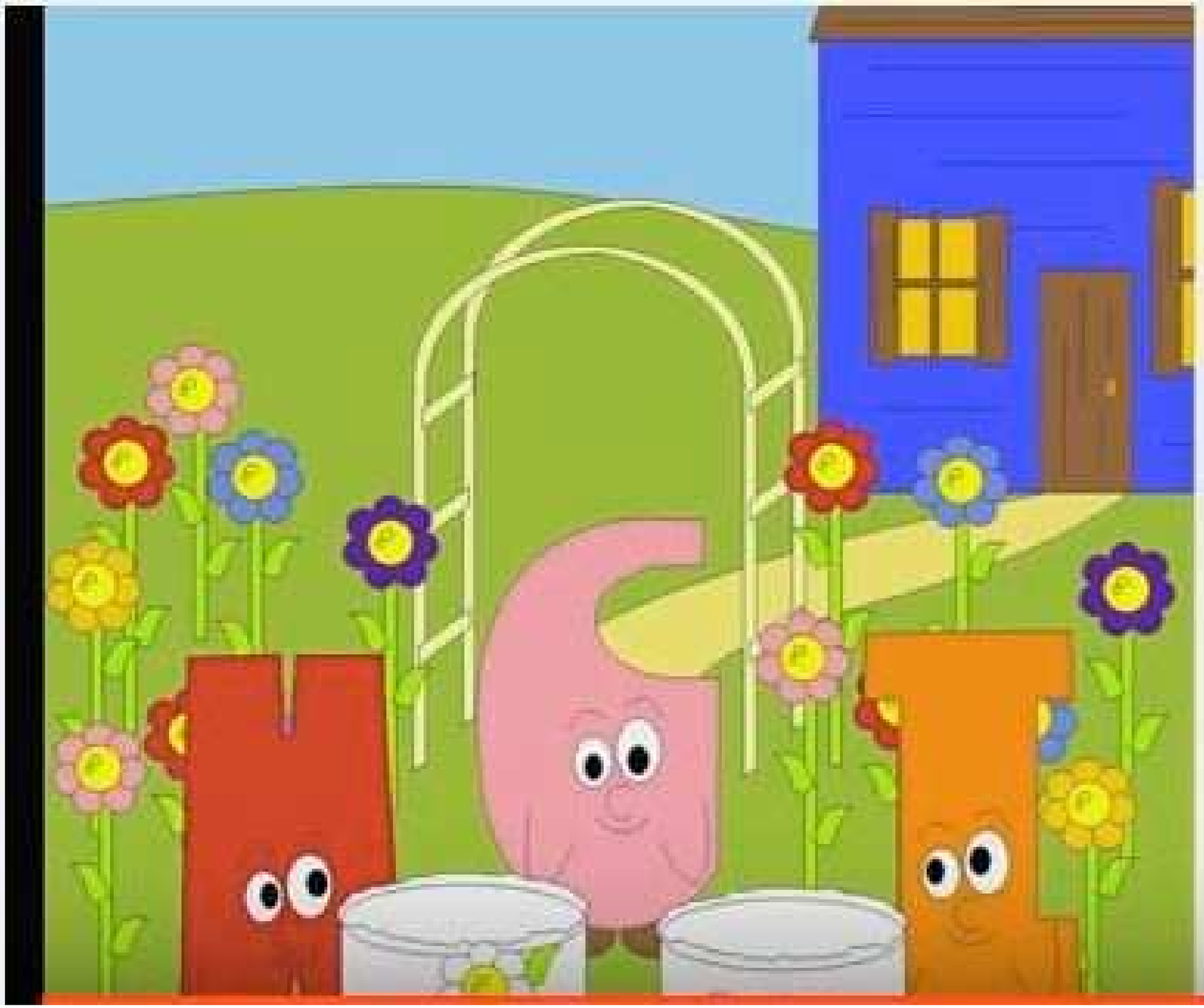

למזלה, האופות האחרות אפו גם הם עוגות, לכל מקרה.
הן הצילו את החגיגה והאות C הייתה אסירת תודה להן.
נשאר אפילו קצת מהעוגות כדי שהאות C תוכל לטעום.
"ממ.. הן טעימות מאוד" אמרה.

בארץ המילים נחוצה עזרה אפילו לטובים ביותר.