שירי הצבעים

פרידאך קחלאטבריי
ציורים עלי צאפקחרי

זה אני, שלג.
אני מלביש את העץ
שלך בלבן.
לבן כמו דובי הקוטב.

זה אני, שמש זורחת.
אני מאירה את הארץ
בצהוב.
צהוב כמו לימונים שלך.

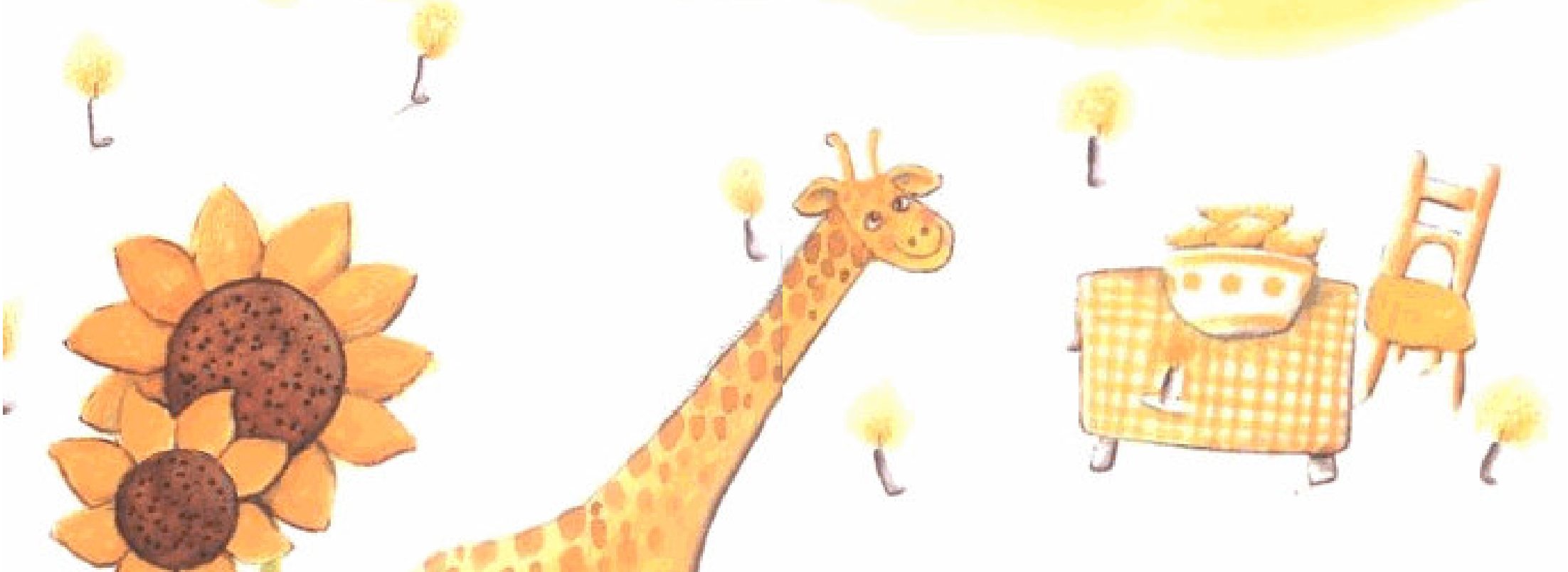

זה אני, סרטן ים.
אני צובע את האוקיאנוס
בכתום.
כתום כמו תפוז.

זה אני, אור ברמזור.
אני מאיר את המעבר
באדום.
אדום כמו תות שדה.

זה אני, ורד הבוקר.
אני צובע את הגינה
שלך בורוד.
ורוד כמו הסרטים
על ראשך.

זה אני, ענב.
אני צובע את היין שלך.
סגול כמו הסגוליות אביב.

זה אני, שמיים.
אני משתרע מעל הארץ
בכחול.
כחול כמו עיניך.

זה אני, נהר.
אני משקה את ארצך
בתכלת.
תכלת כמו מכנסיים
שלך.

זה אני, דשא.
אני מכסה את השדות
בירוק.
ירוק כמו צפרדעים.

זה אני, גזע עץ.
אני מחזיק את
משקלך בחום.
חום כמו השוקולד.

זה אני, עשן.
אני מכסה את עירך
באפור.
אפור כמו המפתחות.

זה אני, פחם.
אני הציפור על הדשא, שחרור
שחור כמו לוח בבית הספר.