מעשה בצנון

סיפור עממי רוסי

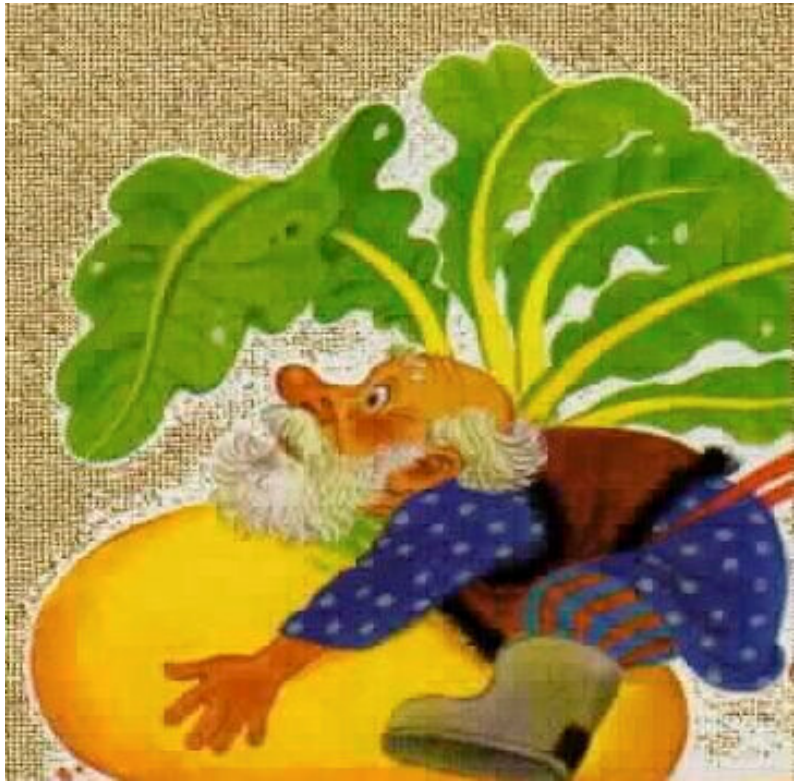

זרע סבא צנון בגינה. גדל צנון גדול ובריא. טוב יהיה לאכול אותו עם פרוסת לחם!

התחיל סבא להוציא את הצנון מהאדמה. משך, משך ומשך, אבל הצנון לא זז.

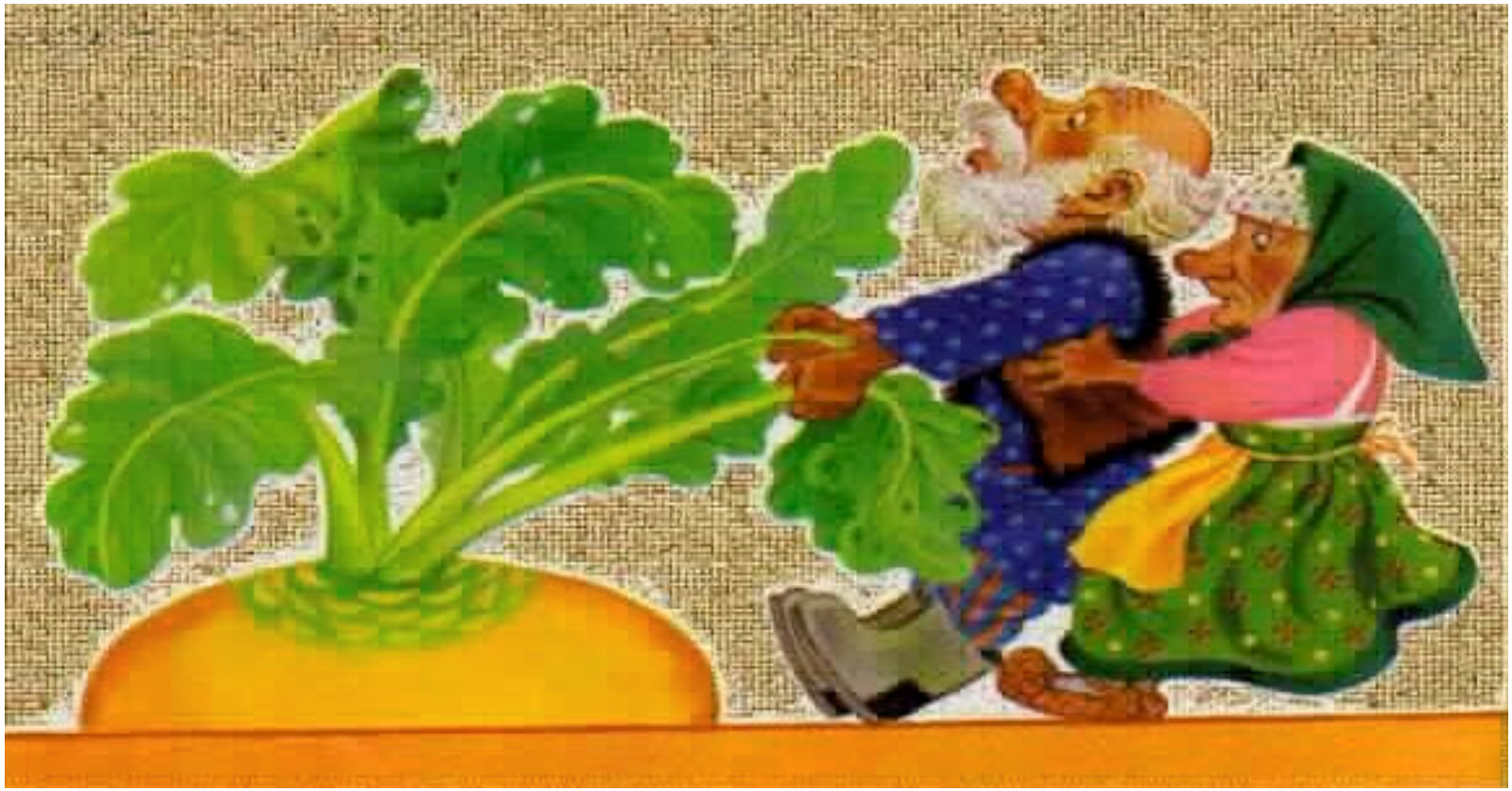

קרא סבא לסבתא לעזרה. תפסה סבתא במותניו של סבא. סבתא בסבא, סבא בצנון, מושכים, מושכים והצנון לא זז.

קראו הסבים לנכדה. החזיקה הנכדה את סבתא, סבתא את סבא, סבא את הצנון. מושכים, מושכים והצנון לא זז.

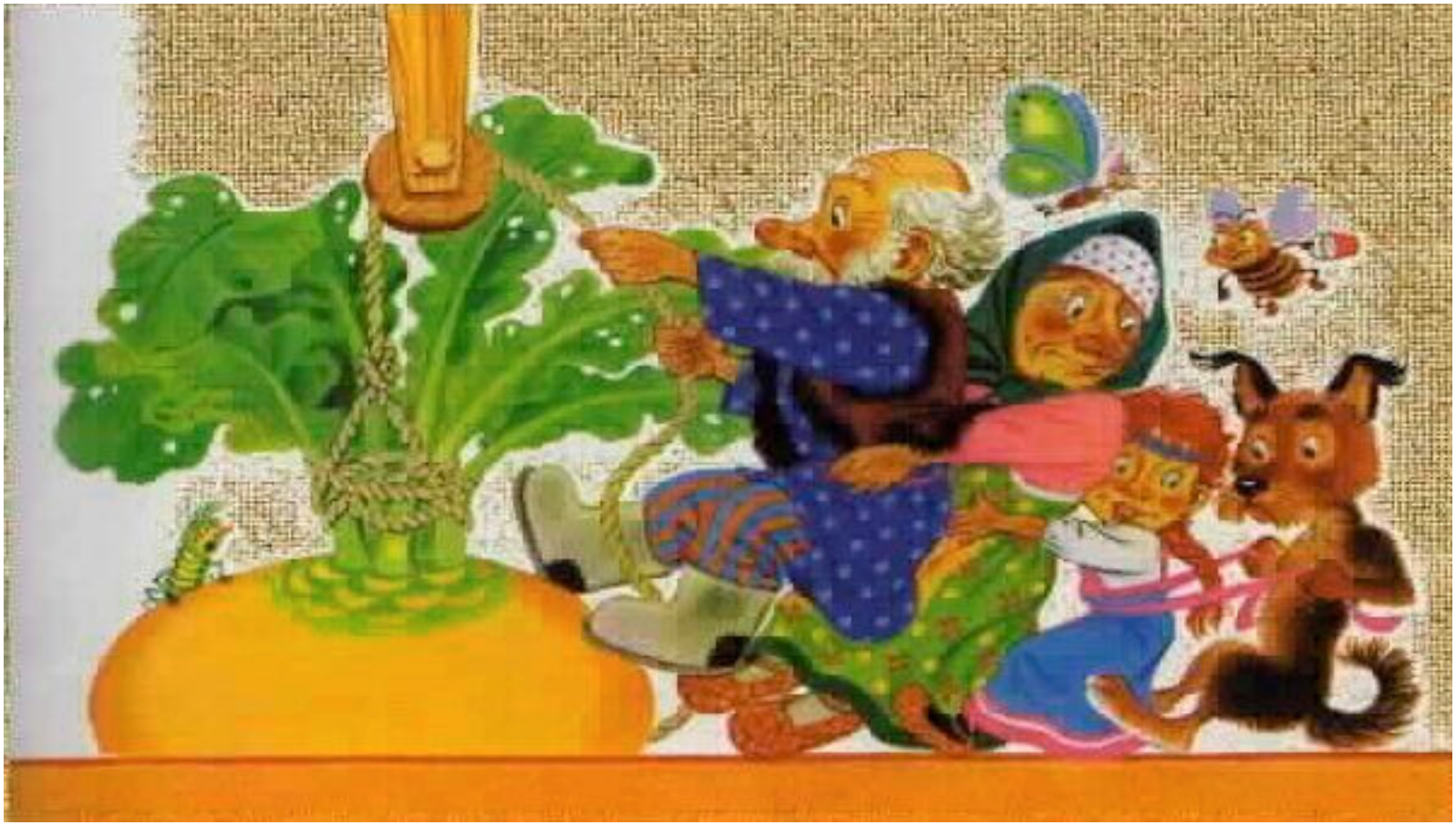

קראה הנכדה לשוקי הכלב. משך שוקי בנכדה, נכדה בסבתא, סבתא בסבא, סבא בצנון.
מושכים ומושכים והצנון לא זז.

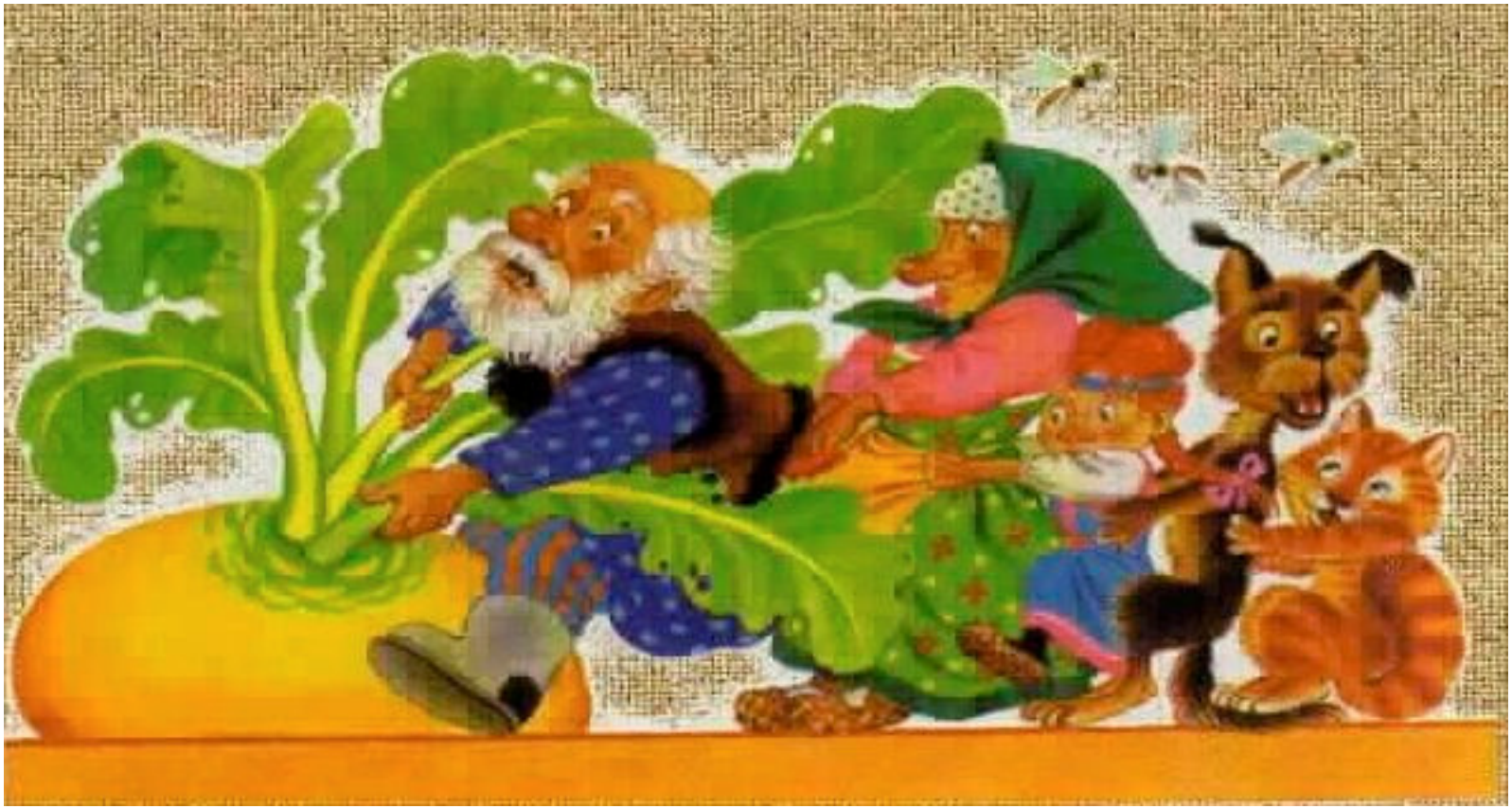

קרא שוקי הכלב לחתול. משך החתול בשוקי, שוקי בנכדה, נכדה בסבתא, סבתא בסבא, סבא בצנון. מושכים ומושכים והצנון לא זז.

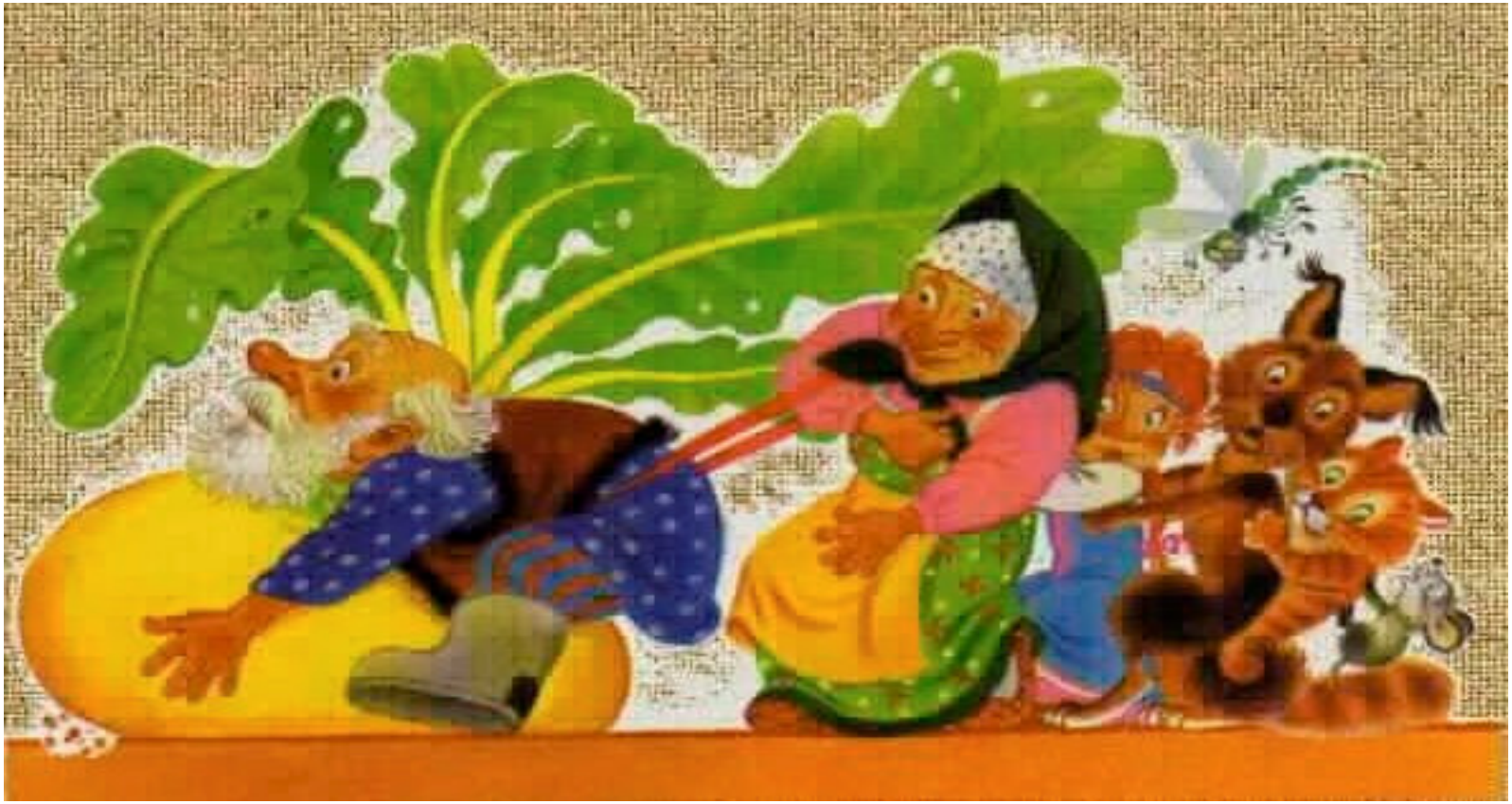

עבר עכבר קטן והחליט לעזור. משך העכבר בחתול, חתול בשוקי, שוקי בנכדה, נכדה בסבתא, סבתא בסבא, סבא בצנון. משכו ופתאום קפץ הצנון מהאדמה.

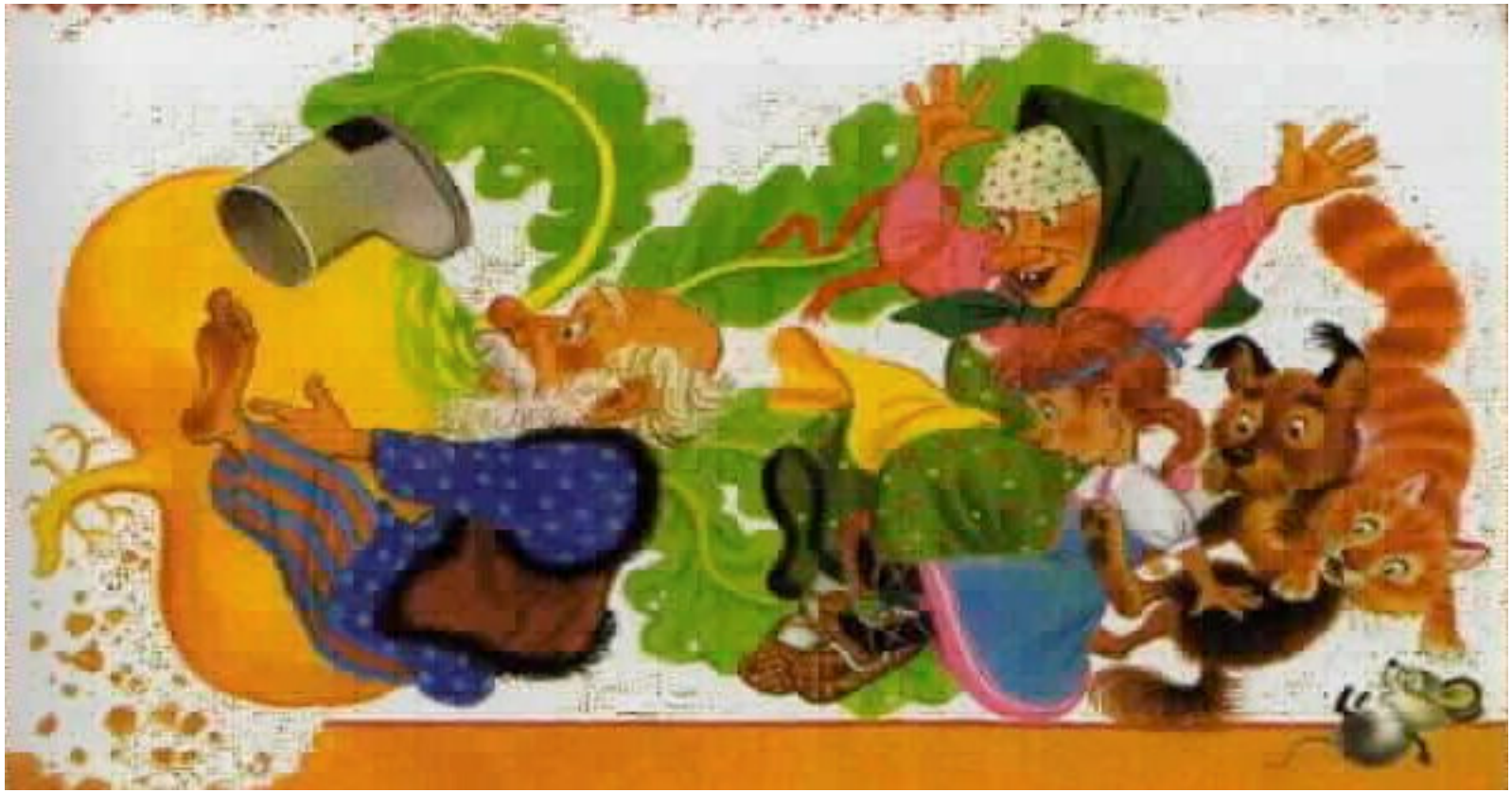

נפלו כולם זה על זה. חתול על עכבר, שוקי על חתול, נכדה על שוקי, סבתא על נכדה, סבא על סבתא והצנון הגדול על כולם.
איזה צנון טעים!