# הציפורים מענף הפייפל

**מאיה ריי**

עורב אחד בנה לו פעם קן בעץ פייפל גדול.
על עץ זה גרו גם ציפורים רבות אחרות.

בוקר אחד העורב התעופף בחיפוש אחרי מזון,
כשראה צייד מתקרב אל עץ הפייפל. הצייד נשא
רשת גדולה לציד ציפורים.

הצייד פרש את הרשת ליד עץ הפייפל, פיזר קצת גרעיני אורז והסתתר אחרי שיח.

העורב חזר מהר לעץ הפייפל והזהיר את כל הציפורים. הוא אמר להן לא להתפתות לגרעינים שיפזר הצייד.

הציפורים רצו מאוד לאכול את האורז, אך מוזהרים על ידי העורב לא ירדו מהעץ.

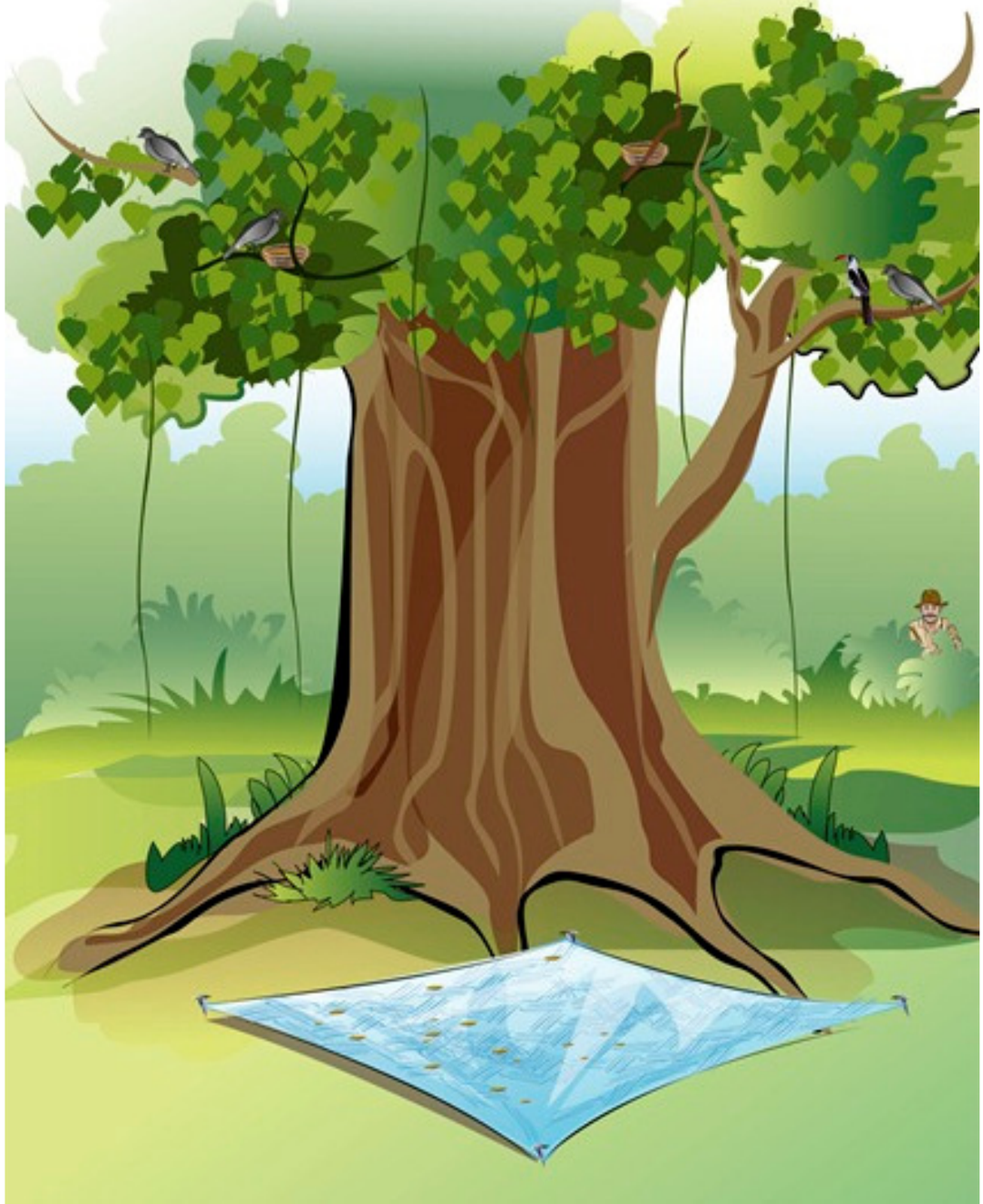

בדיוק אז הגיעה לעץ הפייפל להקת יונים עם המלך שלהן בראשן. הן ראו את האורז.

העורב עף אל היונים והזהיר גם אותן בפני הצייד והרשת שלו. אך היונים התפתו בכל זאת.

בלי להתחשב באזהרות הן ירדו אל גרעיני האורז ואכלו שם. הן נתפסו ברשת והצייד רץ מהר כדי לקחת אותן.

אבל מלך היונים קרא להן לא להתייאש. הוא אמר להן לנצל את כוחן המשותף.

"תתחילו להתעופף כולכן ביחד" אמר להן. והיונים הניעו את כנפיהן ועלו כלפי מעלה יחד עם הרשת.

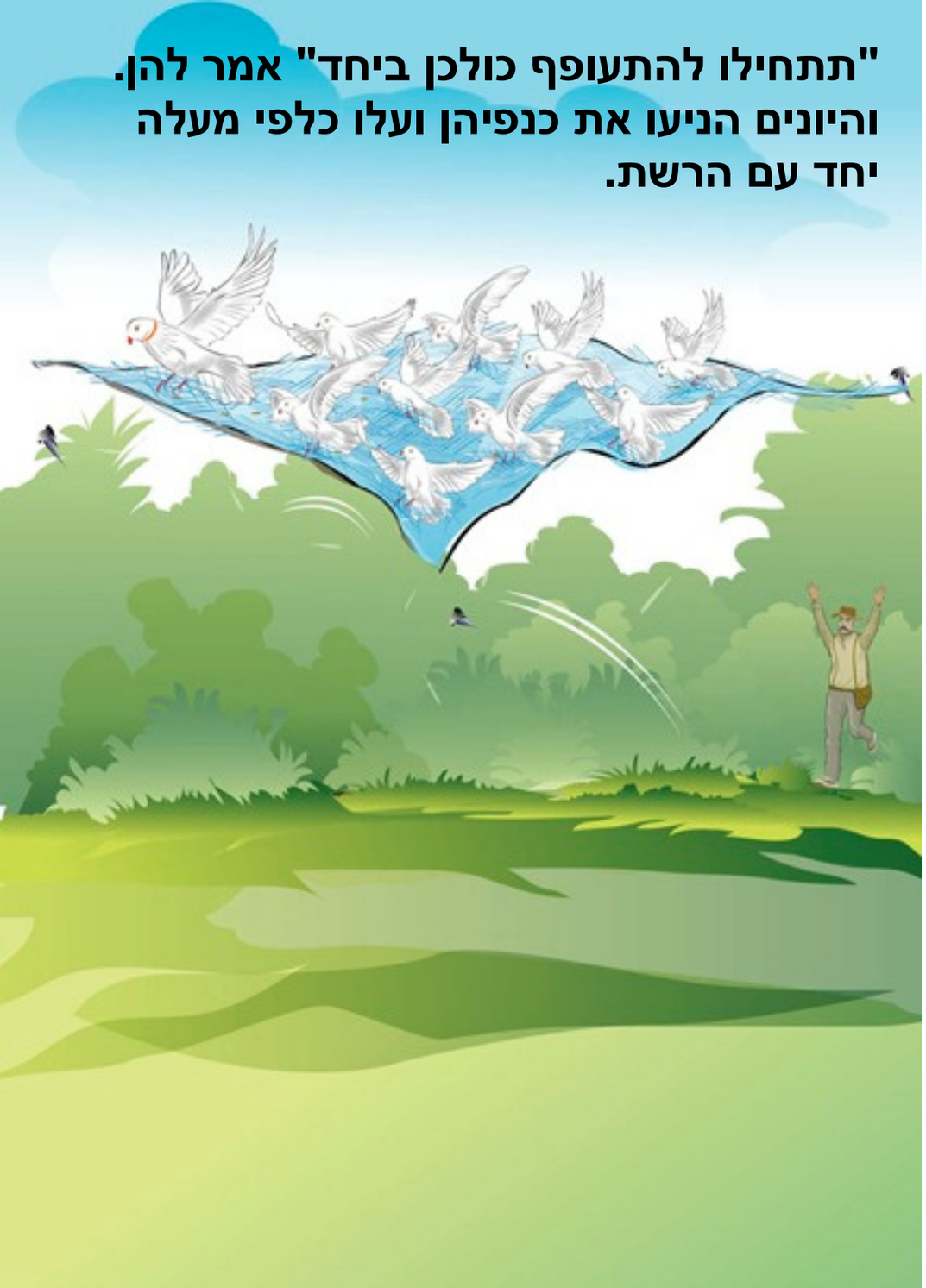

הן עפו כך עד שהגיעו לחור של עכבר, ידידו
של מלך היונים. שם הן נחתו על הארץ.

מלך היוני קרא לעכבר ידידו וזה יצא לקראתן.

"אנא כרסם את הרשת ושחרר אותנו"
ביקש המלך. והעכבר התחיל לכרסם את
הרשת ליד רגלי המלך עצמו.

אך המלך ביקש שהוא ישחרר קודם את היונים
האחרות. הוא אמר ששלומן תלוי בו, והוא
רוצה שתנצלנה קודם.
העכבר כרסם בשיניו החדות את הרשת
מרגלי כל היונים ואחר כך מרגליו של המלך
שלהן.

מלך היונים הבין שעם ידידים טובים ניתן לבצע ביחד דברים גדולים.

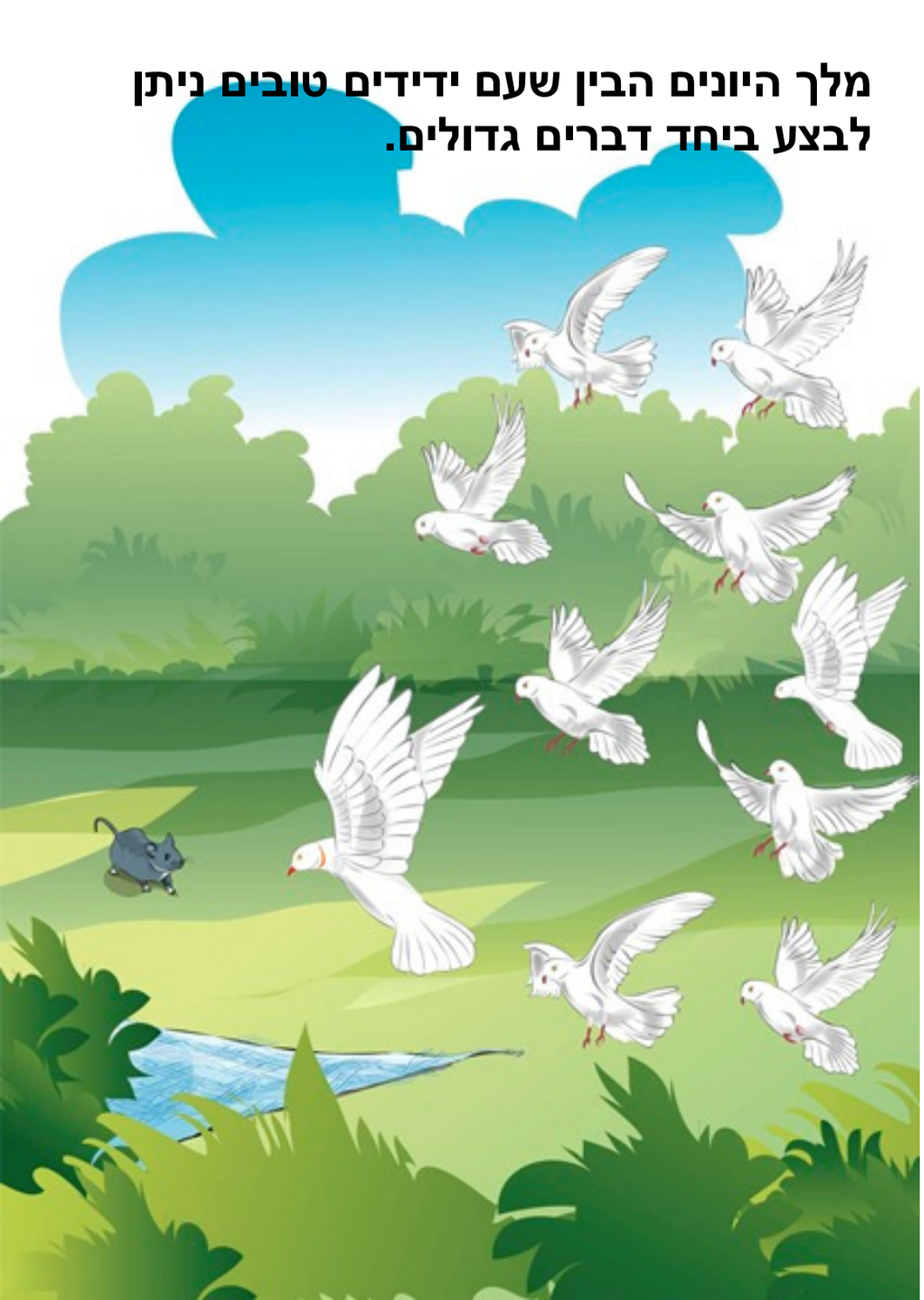

כל היונים שוחררו וחזרו בשלום לביתן.