על ננסי השורשים
סיביל אולפרט
1906

הסיפור על ננסי השורשים שנכתב וצויר על ידי סיביל אולפרט ראה אור לראשונה בשנת 1906 ומאז פורסם בשישים מהדורות חדשות. הוא הפך היום לנושא של פעילויות רבות בגרמניה, מחנות קיץ, קייטנות, מועדונים ועוד. וכמובן לנושא של ציורים ועבודות יד רבות.

בסוף הסיפור צרפתי צילומים של בובות שנעשו בהשראת הסיפור.

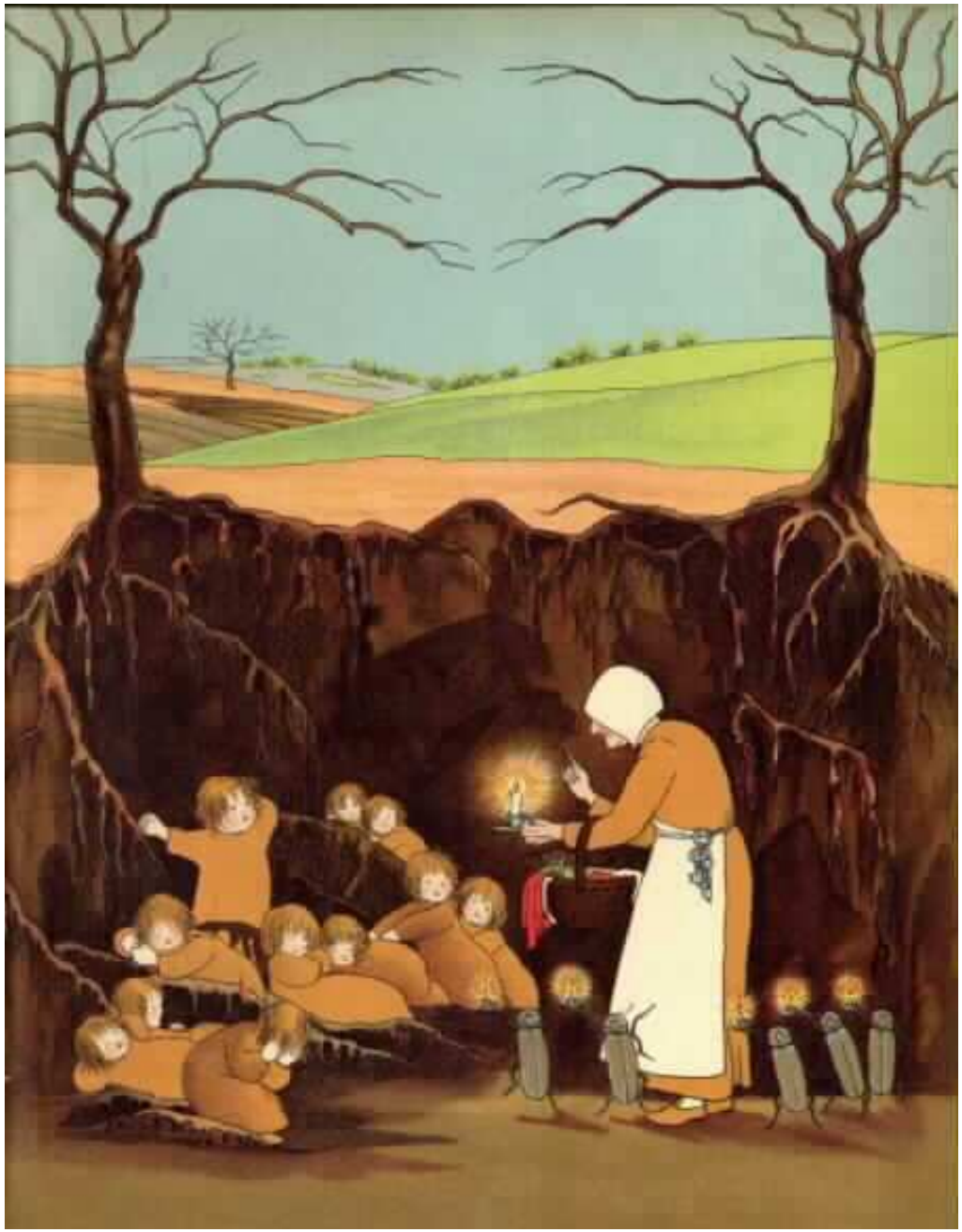

**עורו, עורו ילדים,**
**אביב יגיע בקרוב,**
**מתעוררים ומתמתחים  הקטנים**
**ומעבירים אצבעות בשער פרוע.**

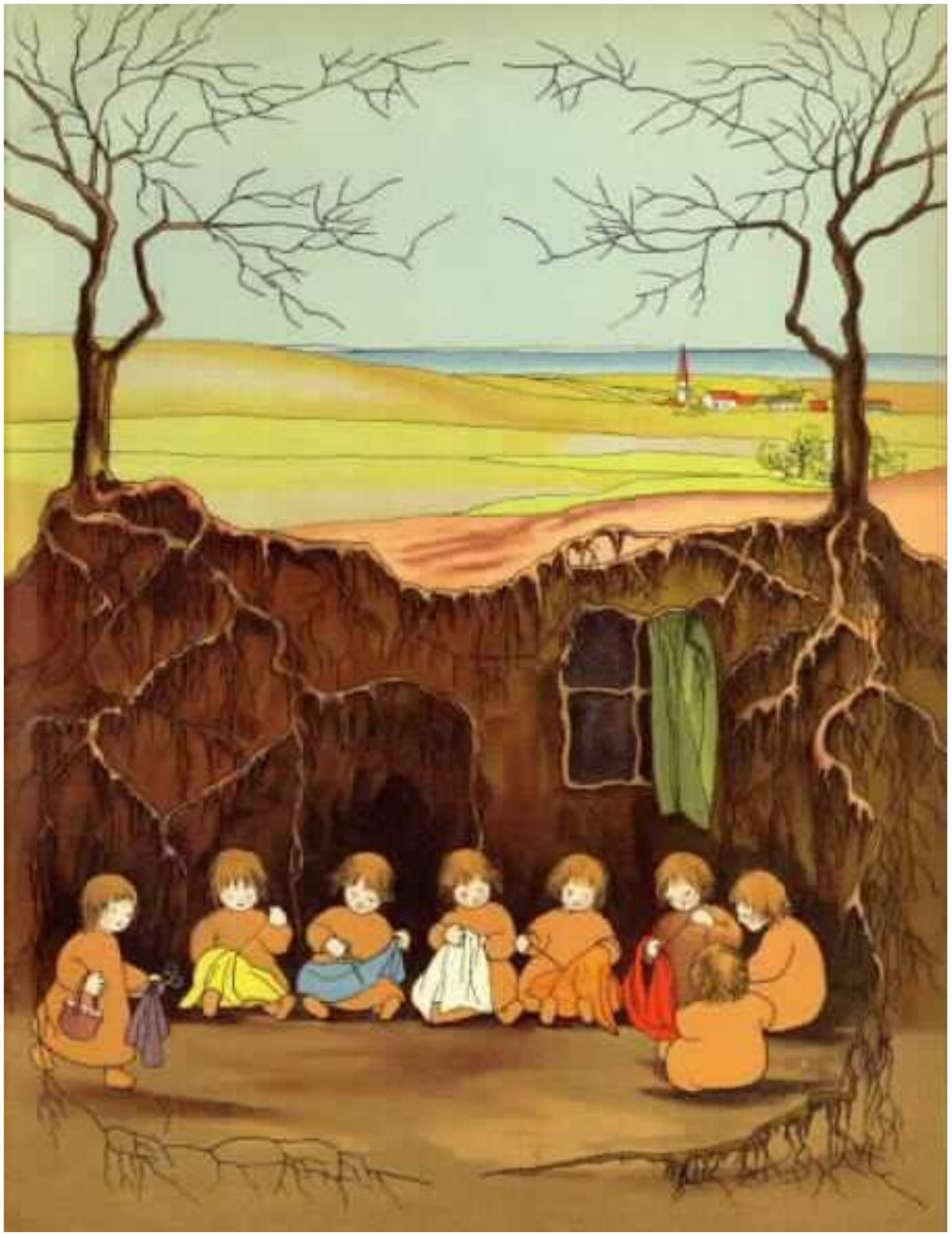

מהר מתכוננים כולם.
הבנות תופרות את בגדיהם האביביים,
עם מחט, מספריים ואצבעון
העבודה מתנהלת מצויין.

**ועכשיו כל אחד מהם**
**מביא את הבגד במהירות**
**לאמא אדמה הטובה**
**כדי שהיא תבדוק אותו**

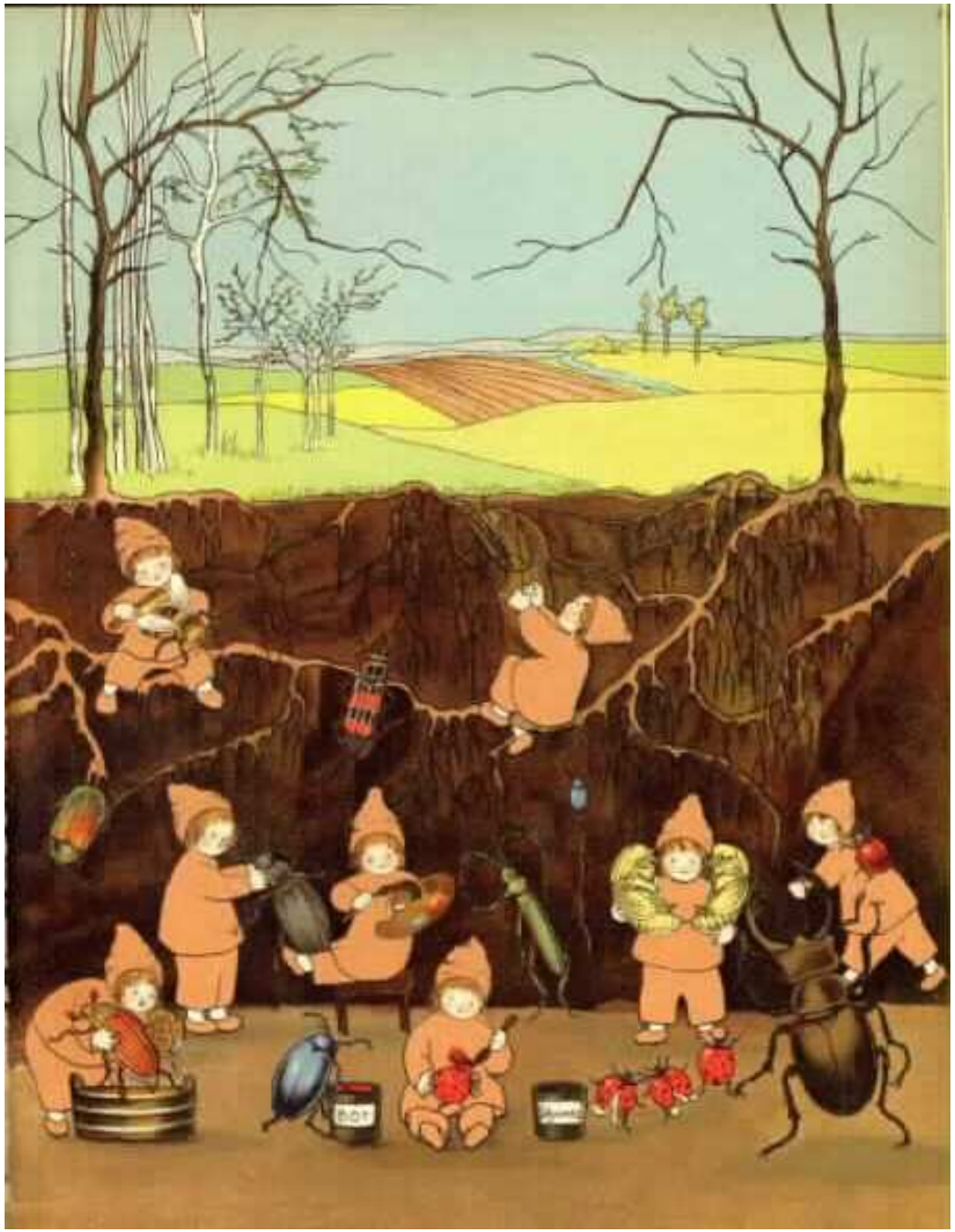

**והבנים בינתיים**
**ניגשים במרץ לעבודה**
**עם מברשת, מכחול ופח צבע**
**משפשפים את החיפושיות.**

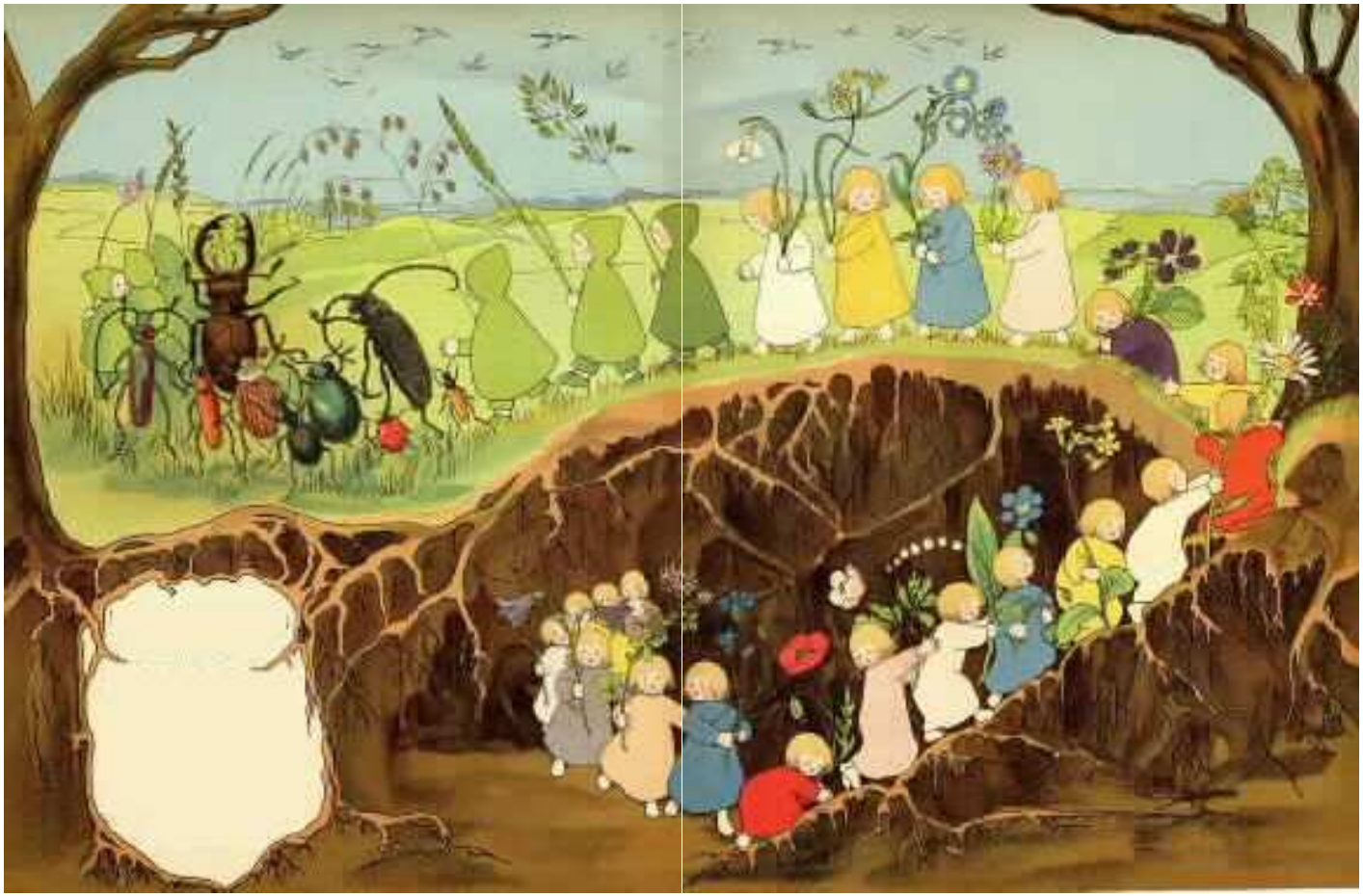

**וכשהאביב מגיע**
**יוצאים בתהלוכה צבעונית**
**עם חיפושיות, פרחים ועשבים**
**אל העולם שלמעלה.**

ביער, תחת הירק הצפוף
מופיעים מיד פעמוניות האביב
תעלול מפחיד את החילזון
והסיגלית מתחבא אחרי העץ.

כך משחקים כל היום
פרח זכריני ליד המעיין
כמו מלכה קטנה
מוקפת בילדונים קטנים.

**על אחו ירוק בקצה השדה**
**רוקדים הפרחים יד ביד**
**עשבים וחיפושיות שמחות מאוד**
**אך, אילו הקיץ נשאר לתמיד!**

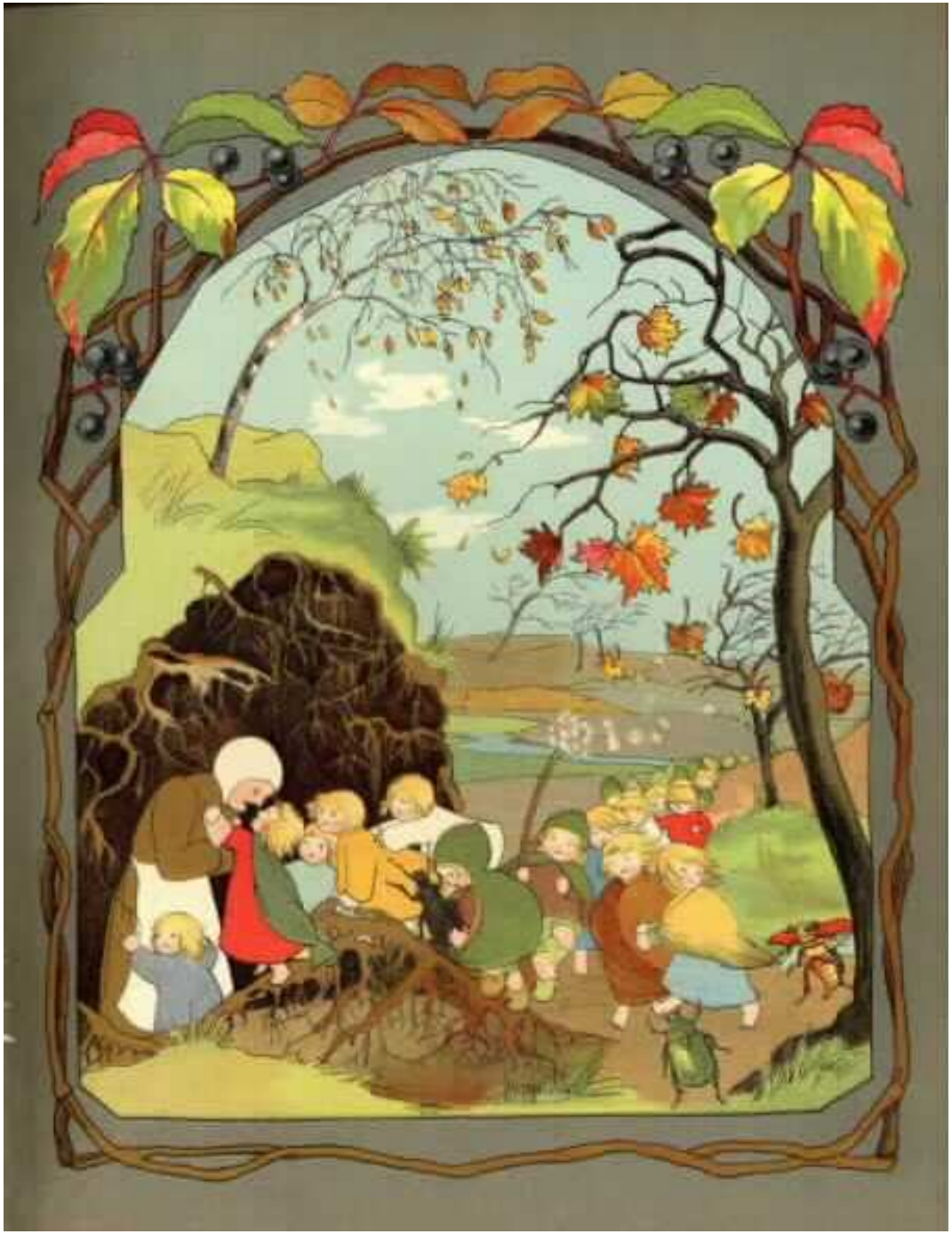

אך הנה בא הסתיו עם סערה ורוח
ואמא מגרשת אותם חזרה הביתה
"לכו למיטה, חבורה קטנה
לישון עד לשנה הבאה!"